



LIBRA

Gestión
económico - financiera

www.edisa.es

Más de 500 empresas medianas y grandes son usuarias de LIBRA

Soporte a la operativa empresarial y al control de la gestión mediante los cuadros de mando estratégico y operativo

LIBRA aporta la funcionalidad que la empresa necesita tanto a nivel estratégico como operativo. La dirección de la empresa necesita contar con información permanentemente actualizada y cuadros de mando para el seguimiento de los principales indicadores de gestión.

LIBRA incluye un conjunto de aplicaciones totalmente integradas para cubrir todos los procesos de negocio y los de gestión con una elevada capacidad de adaptación a las necesidades de cada empresa. Con LIBRA la empresa obtendrá las ventajas que aporta un producto estándar e integrado, sin perder la capacidad de adaptación a las necesidades específicas de la empresa.

Todo ello en un entorno caracterizado por aspectos cada vez más frecuentes como la internacionalización de los mercados, la movilidad, la necesidad de integración con los sistemas de otras organizaciones o la utilización de Internet como canal para ofrecer nuevos servicios a los clientes y proveedores.

LIBRA es el ERP líder en el sector LIBRA es el ERP desarrollado por una empresa española con mayor nivel de implantación en la mediana y gran empresa la Pesca y el Congelado

Más de 500 empresas medianas y grandes son usuarias de LIBRA en estos momentos. La capacidad de adaptación de nuestro producto marca un diferencial sobre otros productos internacionales, que ha permitido alcanzar el nivel de implantación actual y adquirir el liderazgo en algunos sectores empresariales.

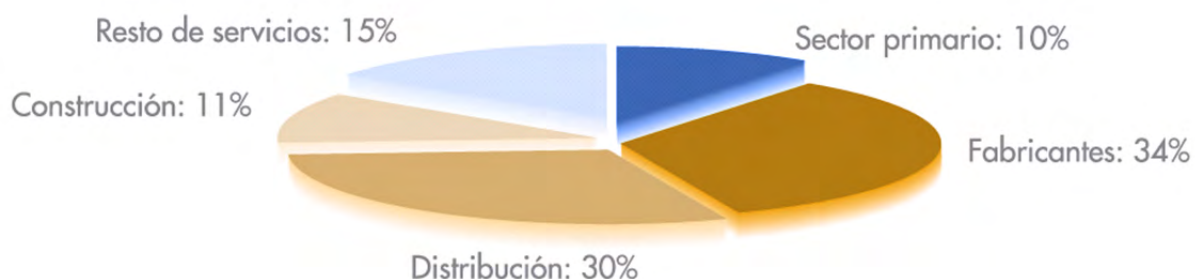

LIBRA permite cubrir las necesidades de gestión en todos los ámbitos de la empresa

LIBRA ofrece una amplia funcionalidad cubriendo la totalidad de las funciones de la empresa, tanto en lo que se refiere a la operativa diaria, como al control de gestión. En la siguiente tabla se presentan los módulos que incluye LIBRA.

MÓDULOS LIBRA	Descripción abreviada
ENTORNO	Módulo de personalización, gestión de usuarios, seguridad.
FINANCIERO	Contabilidad general, analítica, presupuestaria, activos fijos, tesorería.
COMPRAS-APROVISIONAMIENTO	Circuito completo desde la solicitud y plan de compras hasta la conformación de facturas de proveedor.
LOGÍSTICA-ALMACENES	Gestión de entradas y salidas y logística interna (almacenes, ubicaciones etc).
VENTAS-DISTRIBUCIÓN	Circuito completo desde el presupuesto de ventas hasta la facturación, incluyendo la distribución y logística de salida.
PRODUCCIÓN	Gestión de la producción incluyendo el control de órdenes de trabajo y la gestión de costes para empresas de fabricación seriada, sobre pedido o por proyecto. Gestión de MPS (Plan Maestro Producción), y MRP (Planificación de materiales y recursos) y planificación planta productiva.
NÓMINA	Gestión administrativa del personal, contratos, convenios, cálculo de la nómina y seguros sociales, y gestión del pago.
RECURSOS HUMANOS	Procesos de gestión de recursos humanos; selección, formación, puestos y evaluación del desempeño.
GESTIÓN DE PROYECTOS	Presupuestación y seguimiento de proyectos.
MANTENIMIENTO	Gestión de máquinas, vehículos u otros equipos industriales. Gestión del mantenimiento preventivo y correctivo.
CALIDAD	Actividades de inspección, medida y control de calidad sobre productos o procesos, incluyendo la gestión de certificados y normativa de calidad. Incluye la gestión documental y gestión de encuestas a terceros.
GESTIÓN DE RELACIONES (CRM)	Gestión de procesos de relación con cualquier tipo de entidad, cliente potencial, clientes, proveedores, distribuidores, etc.
GESTIÓN DE PROCESOS (BPM)	Permite automatizar procesos de negocio, interaccionando con los usuarios y aplicaciones LIBRA.
RADIOFRECUENCIA	Funcionalidades del área logística orientadas a dispositivos de radiofrecuencia, tales como recuentos, cargas en muelles o gestión de entradas y salidas.
MOVILIDAD	Funcionalidades del área comercial, orientadas a dispositivos tipo PDA; visitas, pedidos, entregas, facturas, cobros.
MÓDULO WEB	Gestor de contenidos WEB para el desarrollo de portales públicos o privados, que pueden acceder a los datos de LIBRA.
FACTURACIÓN ELECTRÓNICA	Incluye las funcionalidades para generar, archivar y gestionar las facturas electrónicas emitidas y recibidas.
GENERADOR DE INFORMES	Acceso a la estructura de datos de LIBRA para establecer consultas y de diseñar informes personalizados.
BUSINESS INTELLIGENCE	Aplicaciones de explotación de datos disponibles en las áreas financiera, comercial, compras o recursos humanos basadas en herramientas de B.I
INTERFACES CON OTROS SISTEMAS	Desarrollos específicos realizados para un determinado sector de actividad y herramientas de integración con otros sistemas.

LIBRA: Características diferenciales

Nivel de parametrización y adaptación a las necesidades de cada tipo de actividad

LIBRA cuenta con más de 3.000 tablas de datos y parámetros que permiten adaptar el producto a las necesidades específicas de cada actividad y empresa sin necesidad de llevar a cabo desarrollos específicos. El nivel de parametrización llega hasta el interface del usuario, pudiendo personalizar los formularios de entrada, listas de valores, alertas, idiomas, automatización de procesos y otros aspectos que contribuyen a optimizar el manejo del sistema.

Entorno WEB

El producto puede funcionar en modo cliente-servidor o mediante acceso desde un navegador en todas sus funciones. La adaptación al entorno WEB del producto flexibiliza el acceso haciendo posible integrar en el sistema a clientes, proveedores, sedes remotas, centros internacionales o personal que requiera una elevada movilidad.

Soporte internacional

LIBRA está traducido al Inglés, Francés, Portugués y algunos de los módulos al Italiano, Holandés, Alemán, Ruso y Polaco. Además la parametrización de LIBRA permite la adaptación a los requisitos legales y documentales de cada país (fiscalidad, planes contables, o la documentación comercial, entre otros aspectos).

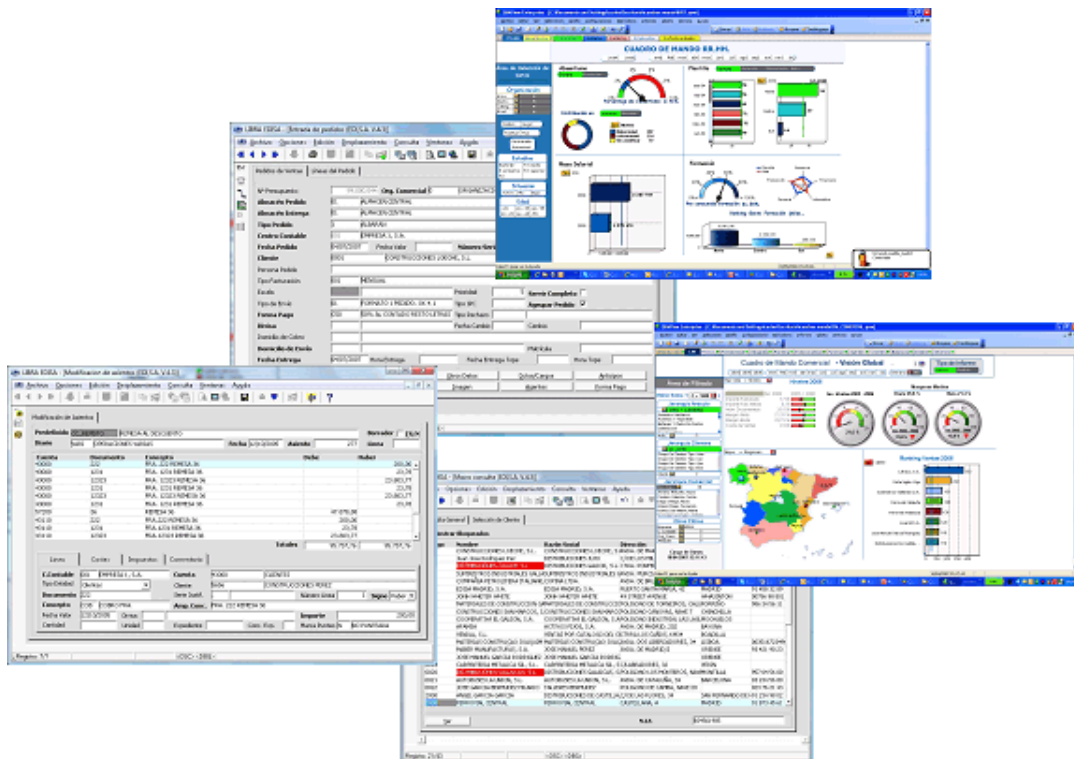

Preparado para la integración con los sistemas de clientes o proveedores

Hoy resulta clave la capacidad de integración con el entorno. En este sentido, en LIBRA se han potenciado enormemente las capacidades de integración con otros sistemas a través de interfaces estándar del propio producto o a través de otros estándares como EDI o XML.

Flexibilidad para añadir nuevas funcionalidades "Plug in"

Cualquier funcionalidad añadida puede ser incorporada dentro del programa estándar sin requerir desarrollo a medida, mediante la incorporación de "plug-in" que permiten optimizar la interacción del usuario con el sistema.

Gestión de procesos: Workflow

Una de las funcionalidades principales del sistema es la capacidad de programar tareas, para automatizar el flujo de trabajo en la empresa, mediante la definición de procesos que impliquen una secuencia de trabajo que requiera coordinación. Se añade así una capacidad que facilita el control y la mejora continua en la empresa.

Accesibilidad a la información y soporte a la toma de decisiones

LIBRA cubre tanto la operativa empresarial como el soporte a la toma de decisiones. Se cuenta para ello, con un generador de informes integrado en el propio producto así como con módulos basados en herramientas de Business Intelligence para el desarrollo de los cuadros de mando.

Integración ofimática y con herramientas de gestión documental

Cualquier información visualizada en LIBRA puede copiarse directamente a Excel, lo que proporciona una gran potencialidad sobre todo para las actividades de gestión. Asimismo cualquier salida de información puede enviarse por mail, convertirse en fichero pdf, enviarse por fax o integrarla con herramientas de gestión documental.

Movilidad

LIBRA traslada parte de su funcionalidad terminales móviles (PDA, radiofrecuencia) para extender la capacidad de proceso a los colectivos que requieren movilidad; comerciales, personal de distribución, logística y almacenes o la propia dirección.

Seguridad

La gestión de la información en una compañía mediana o grande requiere necesariamente de adecuados sistemas de seguridad. LIBRA incorpora mecanismos de seguridad y de auditoría para la gestión de los accesos a los programas y a la información manejada por los mismos, permitiendo acotar el acceso en función del usuario, empresa, centro contable, organización comercial y otros conceptos que facilitan la distribución de información a la empresa.

Gestión económico-financiera: Consideraciones generales

Incluye la gestión de todos los aspectos relacionados con la contabilidad general de la empresa, contabilidad por centros de coste, gestión presupuestaria, activos fijos y control de tesorería.

Se cubren todas las funciones necesarias para la gestión económico-financiera en cualquier tipo de empresa o grupo, pudiendo analizar toda la información de forma individualizada o integrada para las empresas o centros contables que se requiera.

El concepto de Centro Contable permite mejorar el acceso a la información contable en grupos empresariales o en empresas con varios CIF

Dentro de LIBRA se pueden definir un número ilimitado de empresas con su propia parametrización. Este concepto facilita la disposición de maestros de datos independientes y sus propios circuitos de trabajo, permitiendo compartir información y parametrización entre las empresas o centros contables que pueden integrar una empresa o grupo empresarial.

Las principales ventajas que se obtienen son:

- > Cada uno de los centros contables creados comparten los mismos maestros de información, homogeneizando de esta forma, no sólo las consultas de datos, sino los procedimientos de trabajo dentro del propio grupo de empresas.
- > Se puede trabajar de esta forma como si de empresas distintas se tratase, pero pudiendo optar, en cualquier momento, en cualquier informe, al acceso a la información fusionada en tiempo real.
- > Asimismo, también se asocian los centros contables a los distintos usuarios para garantizar los niveles de seguridad en el acceso con arreglo a las políticas de cada empresa.

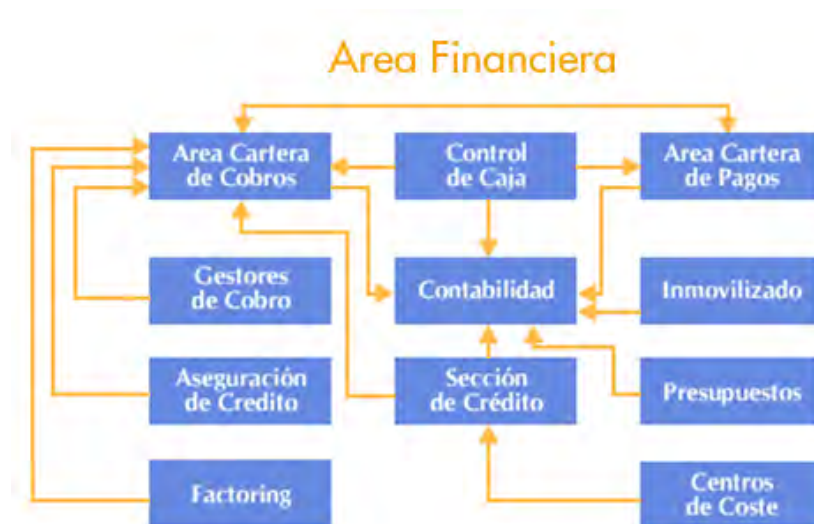

Contabilidad general

Elevada flexibilidad y capacidad de parametrización

- > Jerarquía de datos orientada a entidades -clientes, proveedores, agentes, bancos, cajas, elementos de inmovilizado personal.
- > Orden jerárquico dentro de las propias entidades. (Grupos de empresas).
- > Niveles contables flexibles.
- > Períodos contables y estadísticos a definir por el usuario.
- > Tratamiento parametrizable de impuestos (IVA, IRPF).

Los niveles de definición de plan general y de esquema impositivo, permiten adaptar el sistema a las normativas legales de los distintos países y a las necesidades de los grupos empresariales

- > Adaptación a la nueva normativa y a los requisitos de habituales de los grupos empresariales
- > Equivalencias a otros planes contables.
- > Integración telemática de impuestos (presentación WEB)
- > Dispone de herramientas para dar soporte a procesos de fusión o de absorción empresarial, permitiendo la migración de centros contables o el rediseño de los esquemas analíticos.

Alto nivel de automatización en los procesos diarios

Línea	Entidad	C.C.	Cuenta	Concepto	Debe	Haber	Saldo	Pto.
1 0002	001	41000	SFA	SU FACTURA FRA. 2341		2.120,00	-2.120,00 N	
2 0002	001	62300	GAST	GASTOS FRA. 2341 DE NOTARIO ANTI	2.000,00		-120,00 N	
3 0002	001	47200	IMP	GASTOS FRA. 2341 DE NOTARIO ANTI	320,00		200,00 N	
4 0002	001	47500	IMP	GASTOS FRA. 2341 DE NOTARIO ANTI		200,00	0,00 N	

Totales: Debe 2.320,00, Haber 2.320,00, Saldo 0,00
Importe del Apunte: 2.120,00

- > Plantillas de asientos -predefinidos-clasificados de forma jerárquica, asignación a usuarios, analizadores sintácticos de fórmulas, composición automática de textos, entre otras funcionalidades.
- > Entrada de asientos multicentro y multiempresa con generación automática de asiento interempresa.
- > Replicación financiera entre empresas o dentro de la propia empresa.
- > Dispone de herramientas de soporte a punteos para asegurar los procesos de cuadro contable y la trazabilidad de las operaciones contables.
- > Conciliación bancaria ajustada a la normativa 43 del Consejo Interbancario.

Contabilidad analítica y de gestión

La contabilidad analítica y de gestión es el eje central del sistema de información económico financiero

- > Estructura de segmentos n-dimensional, que facilita el análisis de la gestión desde las perspectivas definidas por la dirección.
- > Se facilita la creación de relaciones entre segmentos analíticos para automatizar la entrada de datos, ofreciendo la posibilidad de indicarle al sistema cuáles son los segmentos de obligada introducción y cuáles los que se obtienen a partir de otro segmento.
- > Fórmulas de reparto manuales, automáticas y semiautomáticas, que se encargan de repartir, sin intervención del usuario, el importe entre los distintos segmentos analíticos.
- > Doble imputación analítica, que facilita por ejemplo la asignación de costes a personas de nómina desde financiera, o bien la asignación de costes a dos entidades distintas, facilitando la integración de los datos de costes desde los diferentes cuadros de mando de LIBRA.
- > Posibilidad de realizar repartos no sólo entre segmentos (analítica) sino a nivel de centros contables utilizando fórmulas de reparto variable en magnitud o porcentuales.
- > Apertura centralizada de cuentas y de segmentos analíticos, lo que permite mantener un nivel de integridad en los planes financieros, aunque existan diferentes empresas Libra en una estructura empresarial que puede estar descentralizada.
- > Control de centros contables bloqueados en la entrada de asientos manual y a través de alarmas y control de cuentas permitidas por grupo de balance.
- > Posibilidad de bloqueos por grupo de balance que afectan a la totalidad de los procesos contables.

Nº Epígrafe	Indicador	Saldo Acc.	Presup. Acc.	Desv. Acc.
1	RESULTADO EXPLOTACION	18,36	52.897,91	52.879,55
2	IMPORTE NETO DE LA CIRA DE NEGOCIOS	1.657.744,93	0,00	1.657.744,93
3	VENTAS	1.647.044,83	0,00	1.647.044,83
4	PRESTACION DE SERVICIOS	10.720,10	0,00	10.720,10
5	VARIACION EXISTENCIAS PT Y EN CURSO D.	-3.700,87	0,00	-3.700,87
6	TRABAJOS REALIZADOS POR LA EMPRESA	861,07	0,00	861,07
7	APROVISIONAMIENTOS	1.511.687,44	21.480,85	1.490.186,59
8	CONSUMO DE MERCADERIAS	269,75	11,20	280,95
9	CONSUMO DE MATERIAS PRIMAS Y OTROS	1.490.980,72	17.650,26	1.473.330,46
10	TRABAJOS REALIZADOS POR OTRAS EMPL.	20.956,47	3.819,38	17.137,09
11	DE TERRORO DE MERCADERIAS, MAT.PRIMA	0,00	0,00	0,00
12	OTROS INGRESOS DE EXPLOTACION	31.210,13	0,00	31.210,13
13	INGRESOS ACCESORIOS & OTROS DE GEST.	25.179,12	0,00	25.179,12
14	SUBVENCIONES EXPLOTACION INCORPOR.	6.031,01	0,00	6.031,01
15	GASTOS DE PERSONAL	43.535,08	8.721,52	33.813,57
16	SUELDOS, SALARIOS & ASIMILADOS	34.951,89	7.592,35	27.259,54
17	CARGAS SOCIALES	8.683,19	2.129,17	6.554,02
18	PROVISIONES	0,00	0,00	0,00
19	OTROS GASTOS DE EXPLOTACION	111.401,20	17.278,13	94.123,06
20	SERVICIOS EXTERIORES	110.715,56	16.866,55	93.849,01
21	TRIBUTOS	572,87	403,58	169,29
22	PERDIDAS DE TERRORO Y VARIACION PROV.	78,67	0,00	78,67
23	OTROS GASTOS DE GESTION COHERENTE	34,10	0,00	34,10
24	AMORTIZACION DEL INMOVILIZADO	27.991,58	4.425,41	22.666,17
25	IMPUTACION DE SUBVENCIONES DE INMO.N.	182,27	0,00	182,27
26	EXCESO DE PROVISIONES	0,00	0,00	0,00
27	DETERRORO Y RESULTADO POR ENAJENACI.	42,33	0,00	42,33
28	DETERROROS Y PERDIDAS	0,00	0,00	0,00
29	RESULTADOS POR ENAJENACIONES Y OTR.	42,33	0,00	42,33
30	RESULTADO FINANCIEROS	5.449,81	404,79	5.445,02

Gestión de tesorería

Planificación, automatización de procesos y herramientas de control son los aspectos clave en la gestión de tesorería de LIBRA

- > Funcionalidades para la previsión de tesorería pudiendo definir distintos y realizar previsiones en cada escenario, lo que supone un importante apoyo para la toma de decisiones.
- > El módulo ofrece la posibilidad de comparar la previsión con la realidad para poder analizar las desviaciones y mejorar el modelo presupuestario para los cálculos futuros.
- > Automatización de la gestión de impagados. Cartas automáticas configurables.
- > Reconstrucciones de tesorería a fecha, para soporte a procesos de auditoría contable.
- > EDI en cobros. Automatización del proceso de recepción de pagarés vía EDI.
- > Emisión de recibos y letras, remesas, y otros documentos de cobro o pago, tanto en papel como en ficheros normalizados, para su tramitación telemática.
- > Soporte en todo el tratamiento de cobros y pagos y en gestión de de impagados.
- > Aseguración del cambio de divisas.
- > Gestión de riesgos de clientes y bancos.
- > Módulo completo para la gestión de expedientes de cobro y para el soporte de los gestores de cobro.
- > Módulo completo para la aseguración del crédito.
- > Módulo completo para la gestión de factoring.
- > Gestión de listas cobratorias.
- > Gestión de caja; control horario, permisos, integración automática con contabilidad y tesorería, arqueos y otras funciones.

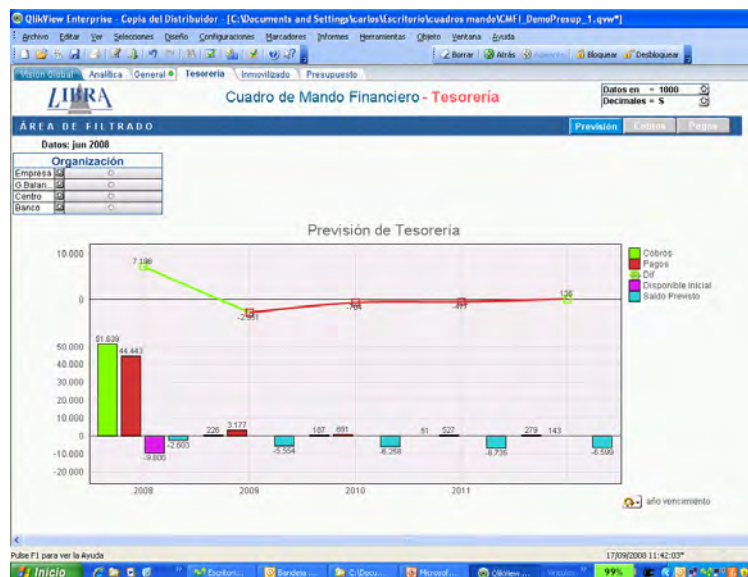

Gestión de activos fijos/inmovilizado

La gestión de los activos fijos es un aspecto clave en cualquier empresa mediana o grande

- > Amortización del inmovilizado de acuerdo a los diferentes criterios aplicables.
- > Libre definición de características por cada elemento de inmovilizado.
- > Libre definición de las ramas y secciones del inmovilizado.
- > Número ilimitado de tipos de bienes en cada rama y sección.
- > Control de ubicaciones del inmovilizado.
- > Ilimitados sistemas de amortización (contables, fiscal, estudios...)
- > Creación de inmovilizado y consulta de sus distintas cuotas de amortización en tiempo real.
- > Historia completa de cada elemento.
- > Estructura jerárquica del inmovilizado. Mejoras por elemento.
- > Recálculo de amortizaciones.

Gestión presupuestaria

LIBRA le permite elaborar el POA (Plan Operativo Anual) y llevar a cabo su seguimiento y control, de forma totalmente integrada con la contabilidad general y analítica

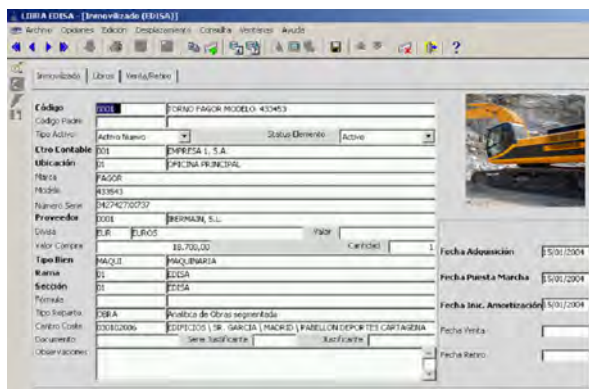

- > Plantillas para la elaboración estructurada del presupuesto, con asignación parcial a responsables por unidades presupuestarias o presupuestos parciales incluyendo un workflow de aprobaciones.
- > Se permite el control de versiones de presupuestos y la gestión de alarmas de control de elaboración y cambios masivos.
- > Posibilidad de un número ilimitado de estudios presupuestarios, pudiendo crear unos estudios a partir de otros.

- > Definición del estudio presupuestario a nivel de contabilidad general o contabilidad de gestión.
- > Introducción del presupuesto con reparto del importe de forma automática, manual, variable o en base a fórmulas.
- > Balance presupuestario/comparativo a nivel de contabilidad general y de contabilidad de costes

Razones para elegir LIBRA

LIBRA está diseñado utilizando la última tecnología de la base de datos de ORACLE y las herramientas más avanzadas de desarrollo. El sistema se adapta tanto a instalaciones de tamaño medio como a grandes instalaciones, permitiendo la selección de las plataformas hardware y de comunicaciones más adecuadas en cada caso. LIBRA opera en entornos Windows o Linux.

Adicionalmente a las tecnologías propias de ORACLE, se utilizan otras herramientas para el desarrollo de las aplicaciones, fundamentalmente Java.

El entorno operativo y de base de datos empleado, permite la integración con herramientas de conectividad, integración EDI, funcionamiento desde navegador y la comunicación con otros paquetes como las aplicaciones de Business Intelligence, sistemas de gestión documental, aplicaciones de correo electrónico o herramientas ofimáticas.



Razones para elegir LIBRA

- > Es una aplicación ERP que incluye todos los módulos necesarios en la gestión empresarial basado en la tecnología Oracle.
- > Con un elevado nivel de parametrización que permite su adaptación a las necesidades de cada empresa.
- > Con un gran nivel de implantación en la mayor parte de los sectores empresariales, con aproximadamente 500 implantaciones a nivel nacional e internacional.
- > Económico y de rápida puesta en funcionamiento.
- > Abierto para integrar las nuevas tecnologías y aplicaciones.
- > Con el soporte directo de EDISA en todo el proceso de implantación y mantenimiento.



Desarrollado por EDISA

EDISA es una empresa creada en 1983 centrada en el desarrollo e implantación de software estándar de gestión empresarial, contando con LIBRA como producto principal de la empresa desde su origen.

La empresa cuenta con 200 personas distribuidas en ocho sedes:

- > Madrid (Sede Central)
- > Ourense (Centro Nacional de I+D)
- > 5 sedes regionales en Vigo, Oviedo, Valencia, Barcelona y Las Palmas
- > 1 sede internacional en Ciudad de México



Sede central Madrid



Centro I+D+i Ourense

La experiencia acumulada en los más de 500 proyectos realizados, nos permite acortar los tiempos de puesta en marcha de nuestras soluciones, con garantía sobre los resultados a alcanzar, así como la mejora continua de la funcionalidad y calidad de los productos y servicios que ofrecemos.

EDISA es la empresa de mayor dimensión a nivel nacional, que ha asumido el desarrollo de un ERP propio para competir con los productos internacionales. LIBRA es el ERP líder en el segmento de la mediana y gran empresa en España.

EDISA

www.edisa.es

CENTRO TECNOLÓGICO DE I+D

EDISA Centro de Innovación

C/ Ourense, nº 2
Parque Tecnológico de Galicia
San Cibrao das Viñas
32900 **OURENSE**
Telf: 988 242 500
Fax: 988 252 571
infoinnov@edisa.es

SEDE CENTRAL

EDISA Madrid

Moscatejar, 1N
28043 **MADRID**
Telf: 913 004 880 Fax: 913 001 140
infomadrid@edisa.es

SEDES REGIONALES

EDISA Asturias

Padre Suárez, 35 - bajo
33009 **OVIEDO**
Telf.: 985 228 811
Fax: 985 229 041
infoasturias@edisa.es

EDISA Barcelona

Plz. Josep Pallach, 2
08035 **BARCELONA**
Telf: 932 840 270
Fax: 932 193 118
infobarna@edisa.es

EDISA A Coruña

Emilia Pardo Bazán 4
Santa Cruz Oleiros
15155 **A CORUÑA**
Telf.: 981 61 42 28
Fax: 981 61 45 29
infocoruna@edisa.es

EDISA Levante

Padre Tomás Montañana, 36 - 1º
46023 **VALENCIA**
Telf: 963 379 650
Fax: 963 372 287
infolevante@edisa.es

EDISA Vigo

C/ Puerto Rico, 18-20, ofic.5
36204 **VIGO**
Tel: 986 419 157
Fax: 986 419 122
infogalicia@edisa.es

EDISA Canarias

C/ Sao Paulo x/n (U.I. El Sebadal)
Centro Emprendedores, ofi. 136
35008 **LAS PALMAS DE G.C.**
Tel: 928 001 046
Fax: 928 001 046
infocanarias@edisa.es

Soluciones de Gestión para su Organización

LIBRA

Powered By
ORACLE

